

Crearsi l'account e-mail in Outlook Express

Dal menù "Strumenti" cliccare sulla voce "Account"

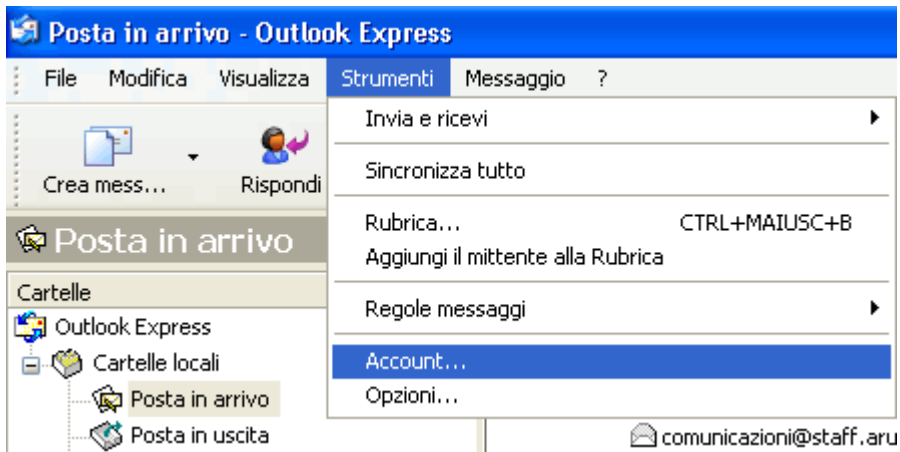

Si aprirà la seguente finestra dalla quale, selezionando il "tab" Posta elettronica, si cliccherà su "Aggiungi" > "Posta elettronica"

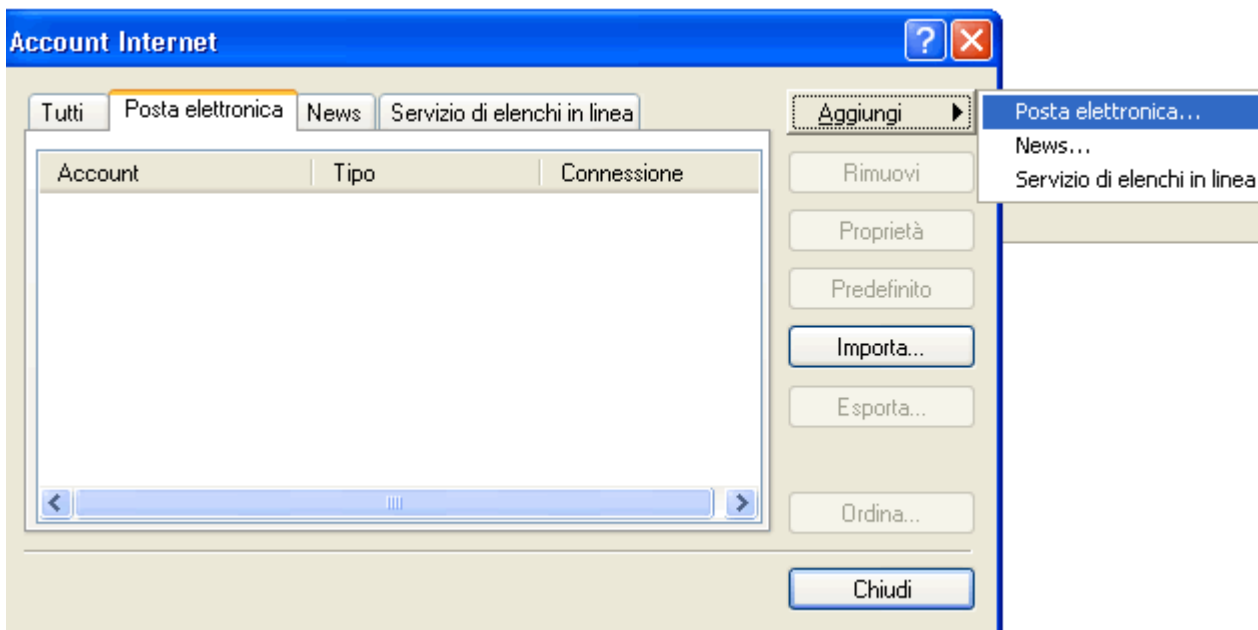

Nella finestra successiva inserire il proprio nome

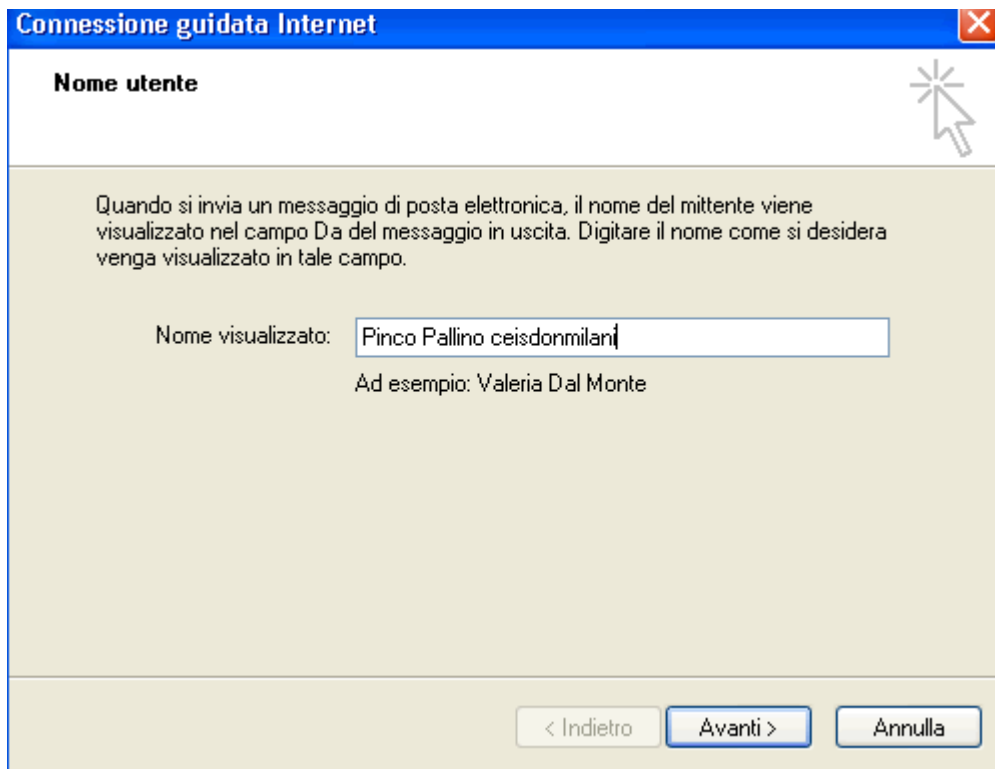

Cliccare su "**Avanti**",
quindi inserire il proprio indirizzo e-mail completo

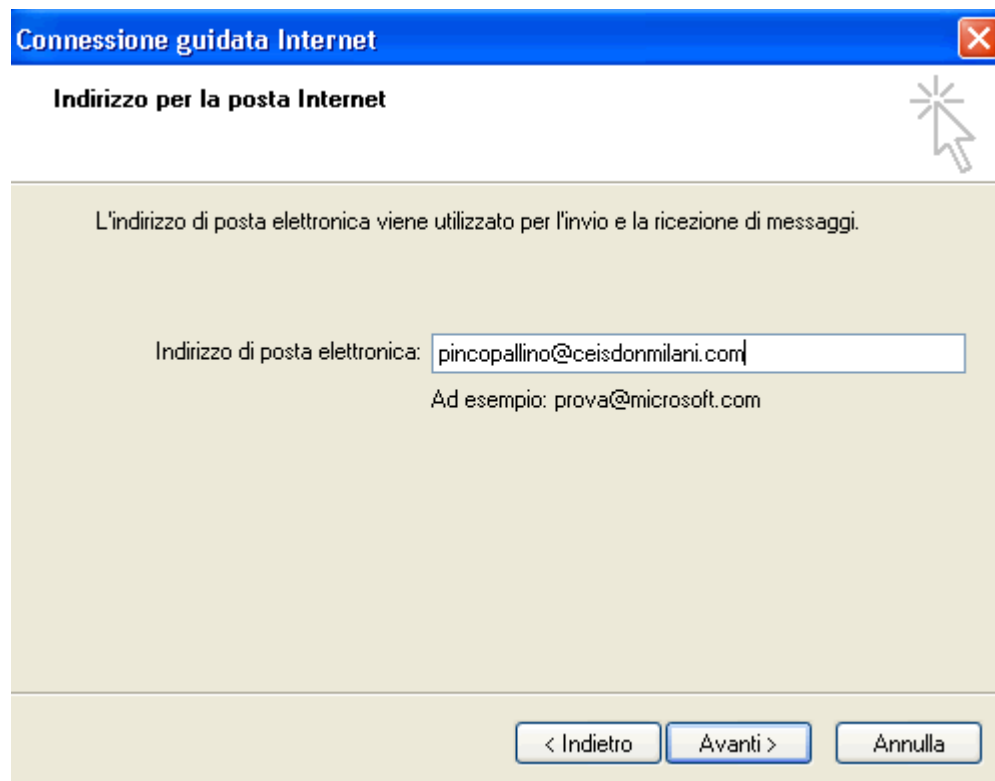

Nella finestra successiva inserire i nomi dei Server per la posta in arrivo e la posta in uscita che saranno rispettivamente i seguenti:
"pop3.cogescoop.it" oppure "pop3.ceisdonmilani.com"
"smtp.cogescoop.it" oppure "smtp.ceisdonmilani.com"

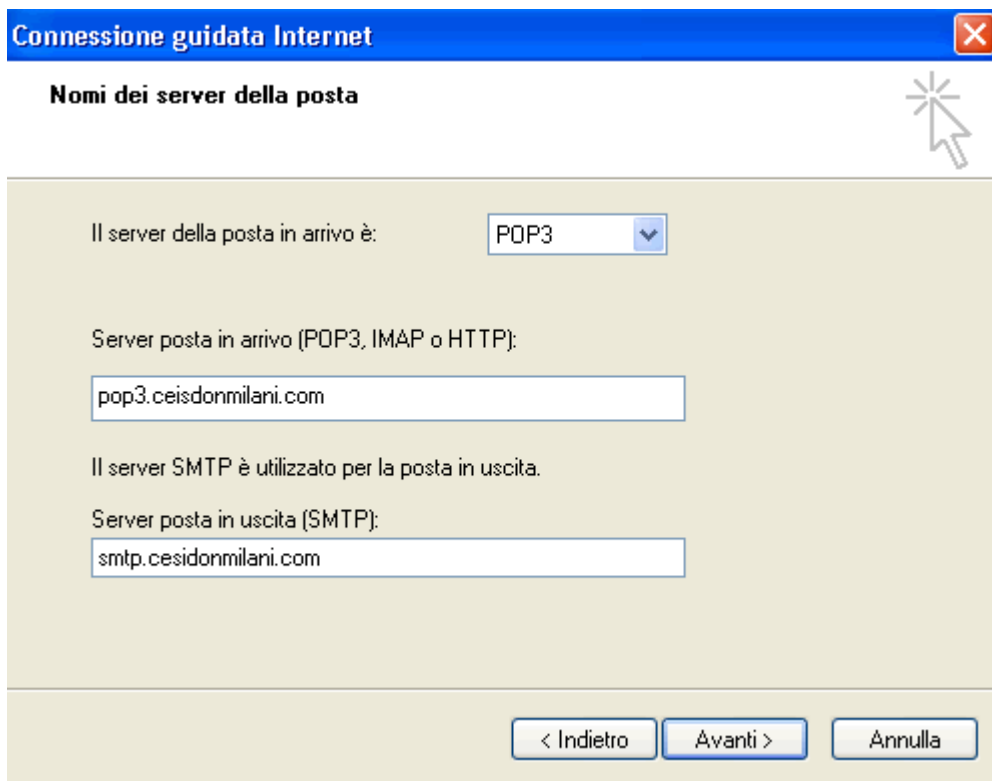

- A label 'Il server della posta in arrivo è:' followed by a dropdown menu showing 'POP3'.
- A label 'Server posta in arrivo (POP3, IMAP o HTTP):' followed by a text input field containing 'pop3.ceisdonmilani.com'.
- A label 'Il server SMTP è utilizzato per la posta in uscita.'
- A label 'Server posta in uscita (SMTP):' followed by a text input field containing 'smtp.ceisdonmilani.com'.
- At the bottom, three buttons: '< Indietro', 'Avanti >', and 'Annulla'.

Cliccare come sempre su "Avanti", quindi inserire l'indirizzo e-mail e la password

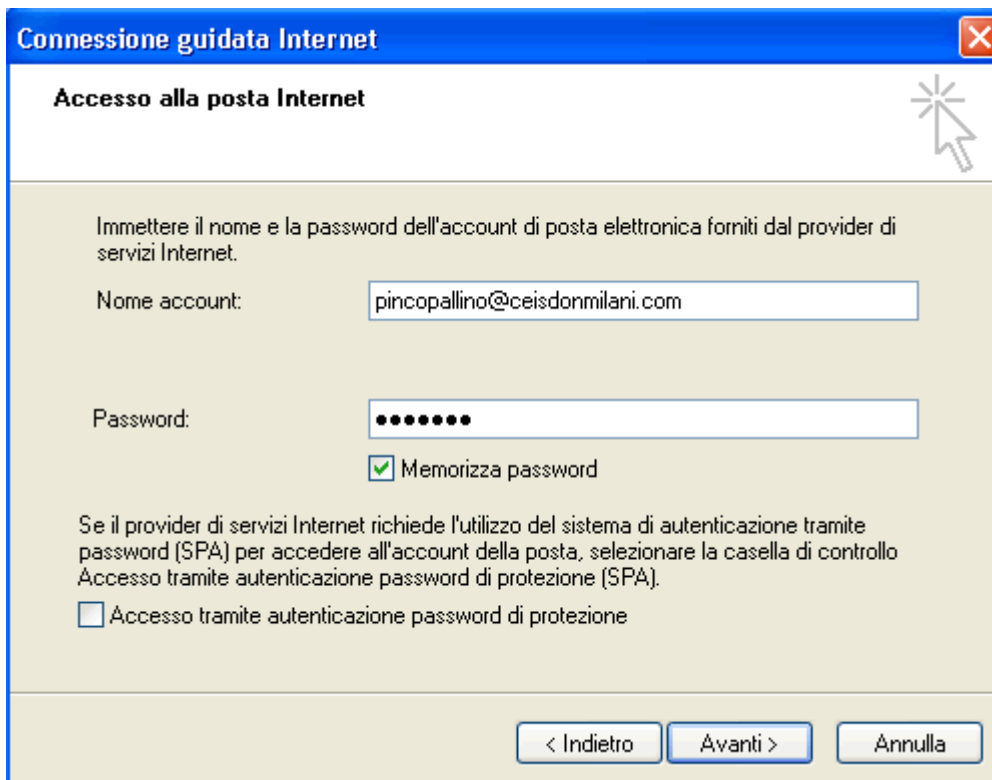

- A label 'Immettere il nome e la password dell'account di posta elettronica forniti dal provider di servizi Internet.'
- A label 'Nome account:' followed by a text input field containing 'pincopallino@ceisdonmilani.com'.
- A label 'Password:' followed by a text input field with masked characters (dots).
- A checkbox labeled 'Memorizza password' which is checked.
- A paragraph: 'Se il provider di servizi Internet richiede l'utilizzo del sistema di autenticazione tramite password (SPA) per accedere all'account della posta, selezionare la casella di controllo Accesso tramite autenticazione password di protezione (SPA).'
- A checkbox labeled 'Accesso tramite autenticazione password di protezione' which is unchecked.
- At the bottom, three buttons: '< Indietro', 'Avanti >', and 'Annulla'.

La procedura guidata si chiude alla finestra successiva, ma va fatta un'ultima operazione per poter inviare correttamente i messaggi:

Fare doppio clic sul nome dell'account (o selezionarlo e cliccare su "Proprietà")

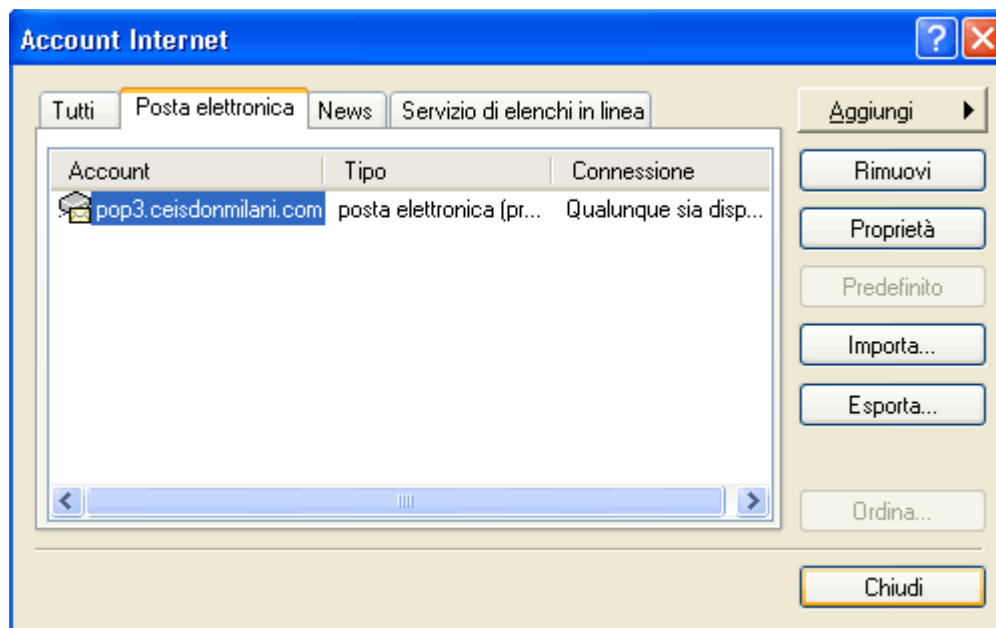

Spostarsi sul "tab" Server

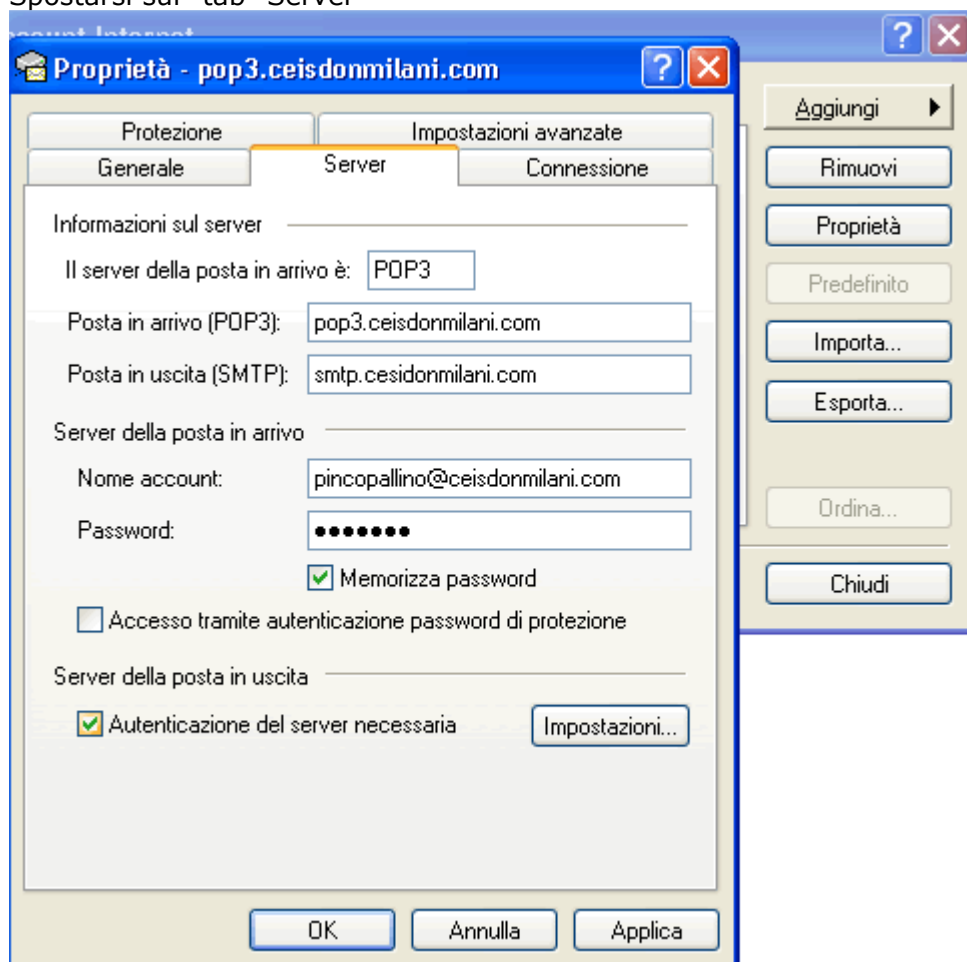

e "spuntare" la voce "Autenticazione del Server necessaria"